

LEGENDA

- Aree Destinate a Verde e Attrezzature Pubbliche
- Aree Destinate a Parcheggi di Uso Pubblico
- COMPARTO DI LOTTIZZAZIONE
Residenziale C1 N°2 (6) UTOE 185 La Borra
- CABINA ELETTRICA DI TRASFORMAZIONE
Area da cedere mq 44
- AREA EDIFICABILE - Distanze

PLANIMETRIA GENERALE

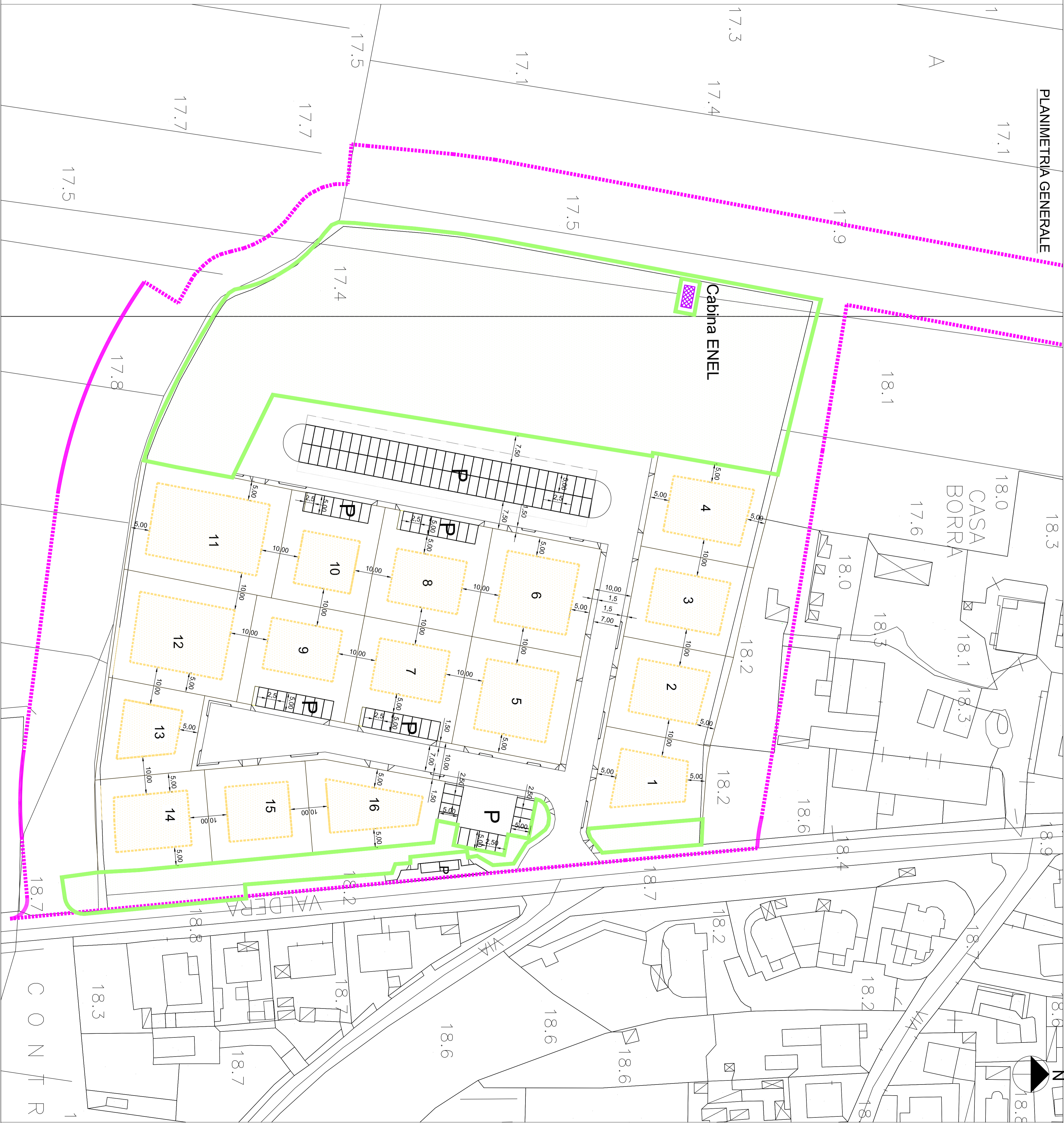

INDICE	DATA	MODIFICHE	DISEGNA	CONTR.	APPROV.
5	14/06/2018	Realizza			
4	01/09/2018	ESCLUSIVO REALTA' A/B			
3	31/08/2018	INTERAZIONE ACQUE			
2	01/09/2018	PROGETTO ESCLUSIVO			
1	14/01/2018	PROGETTO ESCLUSIVO			
0	14/06/2018	CONFERMA PROGETTO DEFINITIVO			

Proprietà:
PORTOFINO S.r.l.
 Via Salaria 10/12
 Lari, Cascina T. (PI) - PISA
 P.zza Pellegrino

Progetto:
Arch. Paolo D'Amigo
 P.zza Cattedrale, 11 - Pontedera (PI) - PISA
 Tel./Fax: 0577/95223 -
 email: ppaolo@paolodamigo.it

Cubo Studio
di Roselli Tacchini Toponi Sic
 Via Popo Cicchi 200/L. 177 - Cascina - PISA
 Tel./Fax: 0577/483955 - hannah@cupostudio.it

Ach. Marco Mercacci
 Via E. De Nicola, 65 - Pontedera (PI) - PISA
 Tel./Fax: 0577/35358 -
 email: mmercacci@cupostudio.it

COMUNE PONTEDERA (PI)
LOCALITA' UTOE 185 LA BORRA
 ZONE C1 - COMPARTO N°2
 LA BORRA - VIA DEL PINO/ VIA VALDERA SUD

PROGETTO VARIANTE A PIANO DI LOTTIZZAZIONE RESIDENZIALE
PLANIMETRIA GENERALE

TAVOLA
6bis

INDICE: 1 2 3 4 5 6 7 8 9 10 11 12 13 14 15 16
 SCALA: 1:200
 SOSTITUISCE TAV. 6/2015

L. PRESENTA: DESIGN E' PROGETTO: PAVIMENTAZIONE: COLLEGAMENTO: VERDE: 1: PRESSIONI: QUANTITA' VERDE: 14.180 M²